Lardesonho Ponta Delgada

Sucessos Radiantes - Mediação Imobiliária, Unipessoal Lda

Rua Dona Maria José Borges, 22 Fajã de Baixo Ponta Delgada

TEF +351 912 530 077 **FAX E-MAIL** pontadelgada@lardesonho.pt

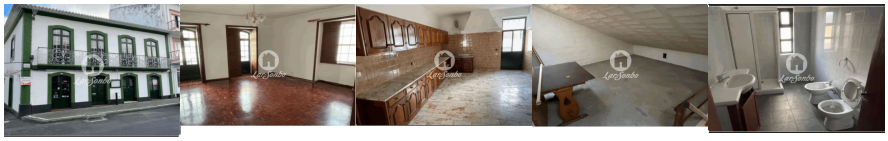

REFERÊNCIA: 250-A-00661

LOCALIZAÇÃO

Distrito: Ilha Terceira

Concelho: Angra do Heroísmo

Freguesia: Angra (S. Pedro)

Classe Energética: Isento

Finalidade: Venda

Estado: Usado

Área útil: m²

Área terreno: m²

Ano de Construção:

Preço: 235.000 €

Apartamento T3 em São Pedro, com terraço e sótão.
Situa-se no 1º andar de um prédio de habitação de 3 pisos.
Localizado zona urbana muito próximo do centro da cidade de Angra do Heroísmo.
Existência de produtos e serviços. Estacionamento na via pública. Possui bons acessos, transportes públicos regulares.
É constituído por sala de estar, 3 quartos, sala comum, cozinha, casa de banho e terraço ao nível do 1.º piso e 2 divisões para arrumos ao nível do aproveitamento de sótão.

As informações referentes aos imóveis assim como os dados pessoais e comerciais que são apresentados estão sujeitos a correcções, não correspondem a uma proposta contratual, e devem ser confirmadas. Cada agência é uma entidade jurídica e financeiramente independente. Cada agência é responsável pela gestão dos seus conteúdos.