Lardesonho Gondomar

Enredo Curioso, Lda.

Avenida da Carvalha, 290 Fânzeres

TEF +351 22 112 9553 **FAX E-MAIL** gondomar@lardesonho.pt

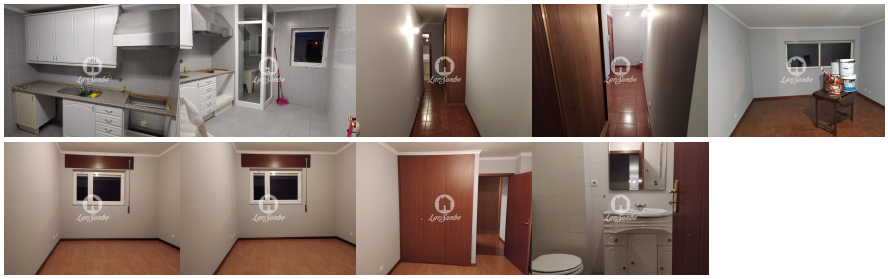

REFERÊNCIA: 258-A-00382

LOCALIZAÇÃO

Distrito: Porto

Concelho: Gondomar

Freguesia: Gondomar (São Cosme), Valbom e Jovim

Classe Energética: E

Finalidade: Venda

Estado: Usado

Área útil: 68.00 m²

Área terreno: m²

Ano de Construção: 2001

Preço: 87.500 €

Apartamento T1, situado em Valbom, perto da escola secundária.

Constituído por cozinha equipada com placa, forno e exaustor, lavandaria, sala ampla, quarto com roupeiro embutido e casa de banho.

Lugar de garagem.

Agende visita:
221129553
lardesonhogondomar@gmail.com

As informações referentes aos imóveis assim como os dados pessoais e comerciais que são apresentados estão sujeitos a correcções, não correspondem a uma proposta contratual, e devem ser confirmadas. Cada agência é uma entidade jurídica e financeiramente independente. Cada agência é responsável pela gestão dos seus conteúdos.