# Lardesonho Espinho

M. Filipe Cunha B.

Rua 27, nº 193 Espinho

**TEF FAX E-MAIL** espinho@lardesonho.pt

**REFERÊNCIA:** 259-A-00149

**LOCALIZAÇÃO**

**Distrito:** Aveiro

**Concelho:** Espinho

**Freguesia:** Espinho

**Classe Energética:** B

**Finalidade:** Venda

**Estado:** Usado

**Área útil:** 109.00 m²

**Área terreno:** m²

**Ano de Construção:** 2020

**Preço:** 0 €

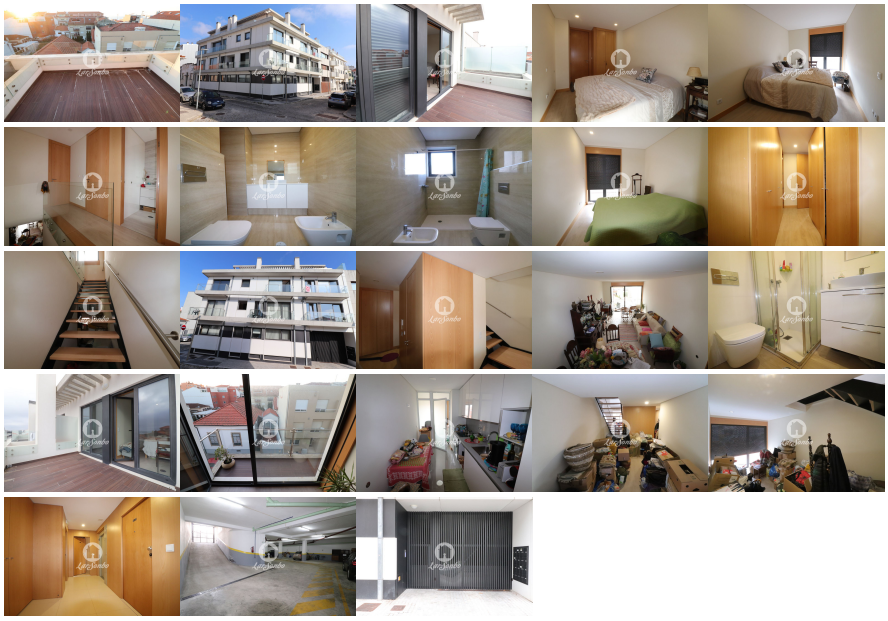

Apartamento T3 duplex

Temos no 2 andar hall de entrada, WC de serviço sala com varanda, cozinha com lavandaria e um quarto;

No 3 andar temos um WC, um quarto e uma suite ambos servidos por um terraço com vista de mar;

Na cave um lugar de garagem e um arrumo fechado.

Localizasse em zona residencial, aproximadamente:

a 250 metros da praia;

a 500 da estação da CP;
a 300 do casino e dos vários bens e serviços.

Boa disposição solar - Nascente, Poente.

LardeSonho – Rede Imobiliária Nacional, ao optar pelos nossos serviços está a contribuir para o seu futuro e de Portugal.

Para além disso, a nossa rede LardeSonho tem acesso privilegiado ao seu imóvel e, por não se tratar apenas de uma imobiliária, mas de uma rede imobiliária com centenas de vendedores a trabalhar para vender o seu imóvel, este poderá ser transacionado mais rapidamente.

Se pensa vender o seu imóvel entre em contacto connosco, teremos todo o prazer em poder ajudar em todo o processo complexo associado à venda do imóvel.

Caso seja comprador, também estamos disponíveis para o ajudar na seleção, compra e em todo o processo associado à escritura.

No caso de pretender uma nova carreira profissional e ser independente financeiramente, assim como, gerir o seu próprio horário de trabalho, convidamo-lo a entrar em contacto connosco pois está à distância de um contato para mudar sua vida!

Alertamos que a informação disponibilizada deste imóvel carece de confirmação e não poderá ser considerada vinculativa, pois poderá haver algum erro e ou lapso.

Lic. AMI 14291 - Informações e visitas, favor contactar através
Telf. - espinho@lardesonho.pt - web: www.lardesonho.pt

As informações referentes aos imóveis assim como os dados pessoais e comerciais que são apresentados estão sujeitos a correcções, não correspondem a uma proposta contratual, e devem ser confirmadas. Cada agência é uma entidade jurídica e financeiramente independente. Cada agência é responsável pela gestão dos seus conteúdos.