LardeSonho Matosinhos

Palavras Joviais - Mediação Imobiliária, Unipessoal Lda

Av. da República 455 Matosinhos

TEF +351 22 010 5853 **FAX E-MAIL** matosinhos@lardesonho.pt

REFERÊNCIA: 251-A-03496

LOCALIZAÇÃO

Distrito: Porto

Concelho: Maia

Freguesia: Castêlo da Maia

Classe Energética: C

Finalidade: Venda

Estado: Recuperado

Área útil: m²

Área terreno: m²

Ano de Construção:

Preço: 223.500 €

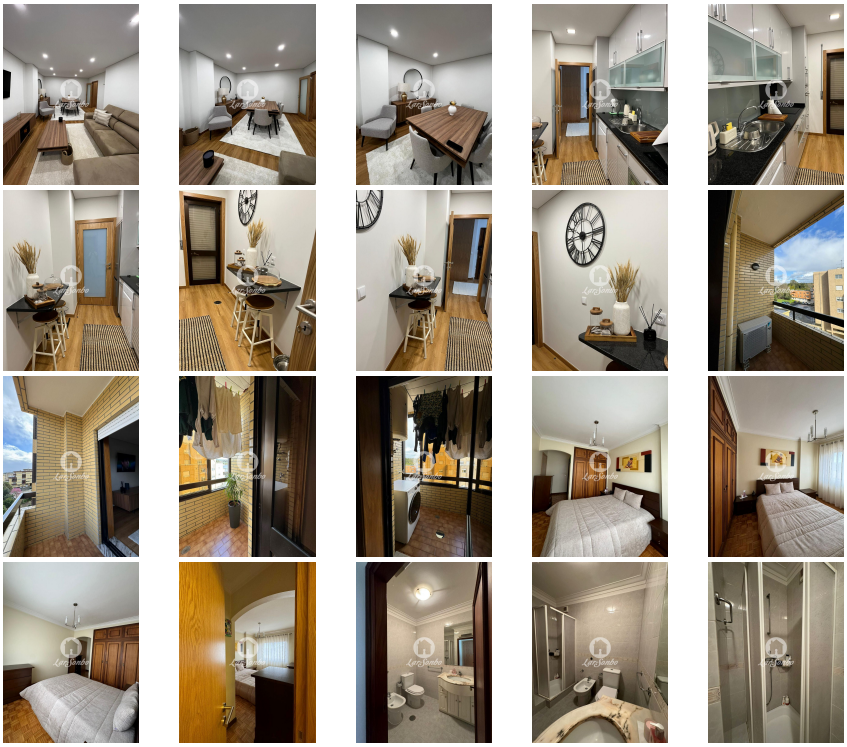

? Apartamento T2
? Castêlo da Maia
? Remodelado e mobilado
?? Ar-condicionado e varanda na sala
? Garagem Box
? Baixa de preço -» € 223.500!

Apresentamos-lhe este magnífico apartamento, totalmente remodelado, no Castêlo da Maia.

Composto por:
• Dois quartos (um Suite)
• Sala com ar-condicionado
• Cozinha equipada
• Varanda marquisada na cozinha
• WC completo
• Garagem Box p/ uma viatura

Inserido em prédio com dois elevadores, e beneficiando de excelentes acessos, este maravilhoso apartamento fica situado numa zona servida por Metro, transportes públicos, e com todo o tipo de comércio e serviços na zona envolvente.

?? A poucos minutos do centro da cidade, num imóvel renovado, e por um preço convidativo, este pode ser o seu próximo LardeSonho.

A oportunidade de habitar numa zona tranquila, com toda a qualidade de vida que o Castêlo da Maia proporciona, está aqui! Agende a sua visita:
? 22 010 5853 (custo de chamada p/ rede fixa)
? matosinhos@lardesonho.pt

Visite-nos:
? Av. da República, n.º 455 (Matosinhos)
? R. Manuel Faro Sarmento, n.º 91 (Maia)
? www.lardesonho.pt

"Mais do que uma casa para morar, um LardeSonho para viver!"
LardeSonho Maia/Matosinhos
Licença AMI: 12583
(Ref: 251-A-03496)

Lic. AMI 12583 - Informações e visitas, favor contactar através
Telf. +351 22 010 5853 - matosinhos@lardesonho.pt - web: http://www.lardesonho.pt

As informações referentes aos imóveis assim como os dados pessoais e comerciais que são apresentados estão sujeitos a correcções, não correspondem a uma proposta contratual, e devem ser confirmadas. Cada agência é uma entidade jurídica e financeiramente independente. Cada agência é responsável pela gestão dos seus conteúdos.