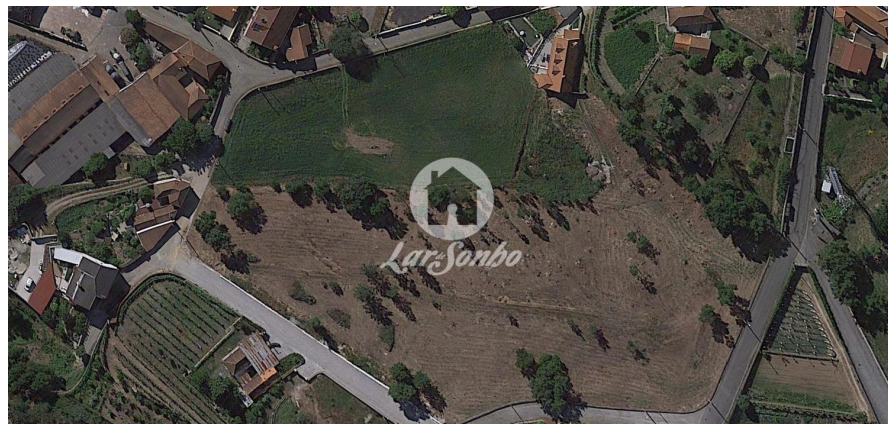
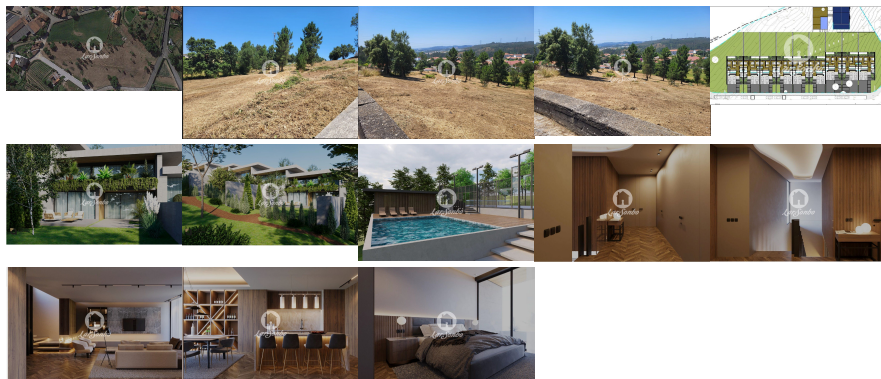

Lardesonho Lousada

Comodagenda - Gestão Imobiliária, Lda

Avenida dos Combatentes da Grande Guerra, nº 347 - Cristelos Lousada

TEF +351 255 077 435 FAX E-MAIL lousada@lardesonho.pt**REFERÊNCIA:** 243-T-00786**LOCALIZAÇÃO****Distrito:** Porto**Concelho:** Santo Tirso**Freguesia:** Reguenga**Classe Energética:****Finalidade:** Venda**Estado:****Área útil:** m²**Área terreno:** m²**Ano de Construção:****Preço:** 255.000 €

Terreno urbano com área de 5609m². Terreno localizado na Reguenga Santo Tirso, como possibilidade de construção de 9 moradias. Imóvel localizado a cerca de 9.5km do centro de Santo Tirso, a 26km do centro do Porto, a 25 km do Aeroporto Francisco Sá Carneiro e a 10 km do centro de Paços de Ferreira. EXCELENTE OPORTUNIDADE!

Lic. AMI 10247 - Informações e visitas, favor contactar através
Telf. +351 255 077 435 - lousada@lardesonho.pt - web: www.lardesonho.pt

As informações referentes aos imóveis assim como os dados pessoais e comerciais que são apresentados estão sujeitos a correcções, não correspondem a uma proposta contratual, e devem ser confirmadas. Cada agência é uma entidade jurídica e financeiramente independente. Cada agência é responsável pela gestão dos seus conteúdos.