Lardesonho Vila do Conde - Póvoa de Varzim - Famalicão

Sonhar - Mediação Imobiliária, Lda

Rua 25 de Abril, nº 5, R/C Vila do Conde

TEF +351 252 600 790 **FAX E-MAIL** geral@lardesonho.pt

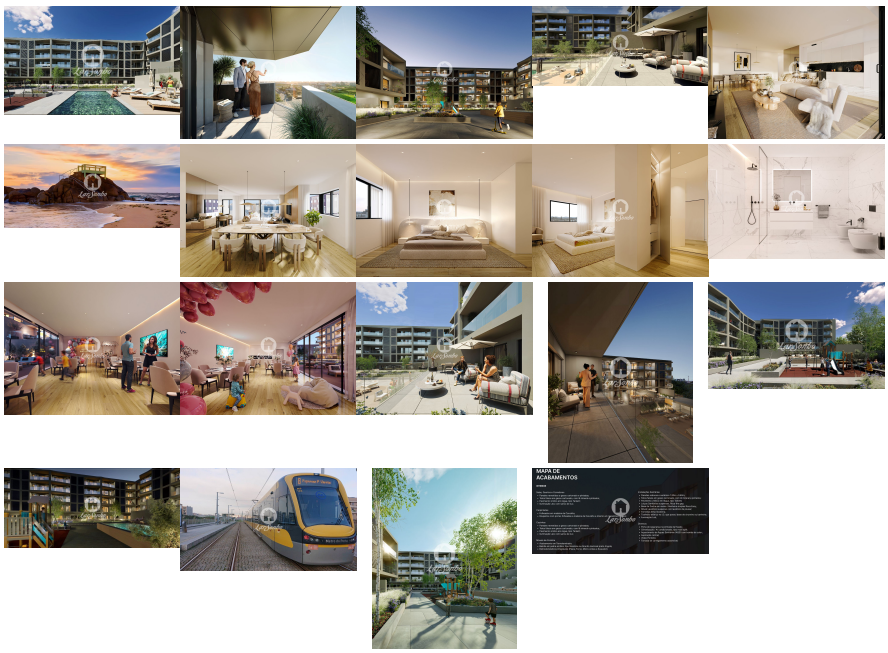

REFERÊNCIA: 240-A-25679

LOCALIZAÇÃO

Distrito: Porto

Concelho: Vila do Conde

Freguesia: Vila do Conde

Classe Energética: D

Finalidade: Venda

Estado: Como novo

Área útil: 111.00 m²

Área terreno: m²

Ano de Construção: 2025

Preço: 335.000 €

Apartamento T2 em Vila do Conde | Condomínio Fechado com Piscina e Jardim ?

Descubra o equilíbrio perfeito entre conforto, qualidade e localização! Este moderno T2 com 111m², inserido num condomínio fechado de excelência em Vila do Conde, oferece uma experiência de vida única, com amplas áreas, três frentes (Sul, Nascente e Poente) e acabamentos de topo.

?? 2 Quartos, incluindo 1 suíte
?? Sala espaçosa com pavimento vinílico e tecto falso com focos
?? Cozinha funcional e elegante
? 2 Casas de banho modernas

? Destaques do imóvel:

Condomínio com jardim exterior arborizado e piscina ao ar livre
Ar condicionado completo
Estores elétricos, caixilharia com vidros duplos
Aquecimento de águas por bomba de calor
Música ambiente, vídeo porteiro e porta de segurança
Tetos falsos com iluminação embutida em toda a casa

? Localização privilegiada:
Situado no centro de Vila do Conde, perto do metro, em zona residencial tranquila, com excelentes acessos, apenas a 1,5 km da A28. Próximo de serviços, comércio, escolas e transportes.

?? Conclusão da construção: início de 2027
? Ideal para residência própria ou investimento.

? Contacte-nos para mais informações e garanta já a sua futura casa!

Lic. AMI - Informações e visitas, favor contactar através
Telf. +351 252 600 790 - geral@lardesonho.pt - web: www.lardesonho.pt

As informações referentes aos imóveis assim como os dados pessoais e comerciais que são apresentados estão sujeitos a correcções, não correspondem a uma proposta contratual, e devem ser confirmadas. Cada agência é uma entidade jurídica e financeiramente independente. Cada agência é responsável pela gestão dos seus conteúdos.