# Lardesonho Barcelos

Casas & Sons, Unipessoal Lda

Rua Cândido da Cunha, 233 A Barcelos

**TEF** +351 253 817 036 **FAX E-MAIL** lardesonhobarcelos@gmail.com

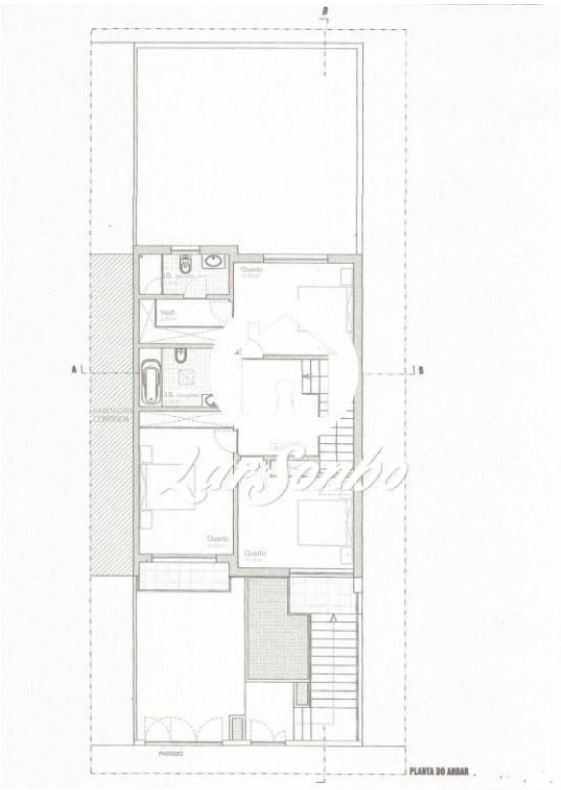


**REFERÊNCIA:** 265-T-01922

**LOCALIZAÇÃO**

**Distrito:** Braga

**Concelho:** Vila Verde

**Freguesia:** Escariz (São Mamede) e Escariz (São Martinho)

**Classe Energética:** Isento

**Finalidade:** Venda

**Estado:** Novo

**Área útil:** 92.00 m²

**Área terreno:** m²

**Ano de Construção:**

**Preço:** 75.000 €

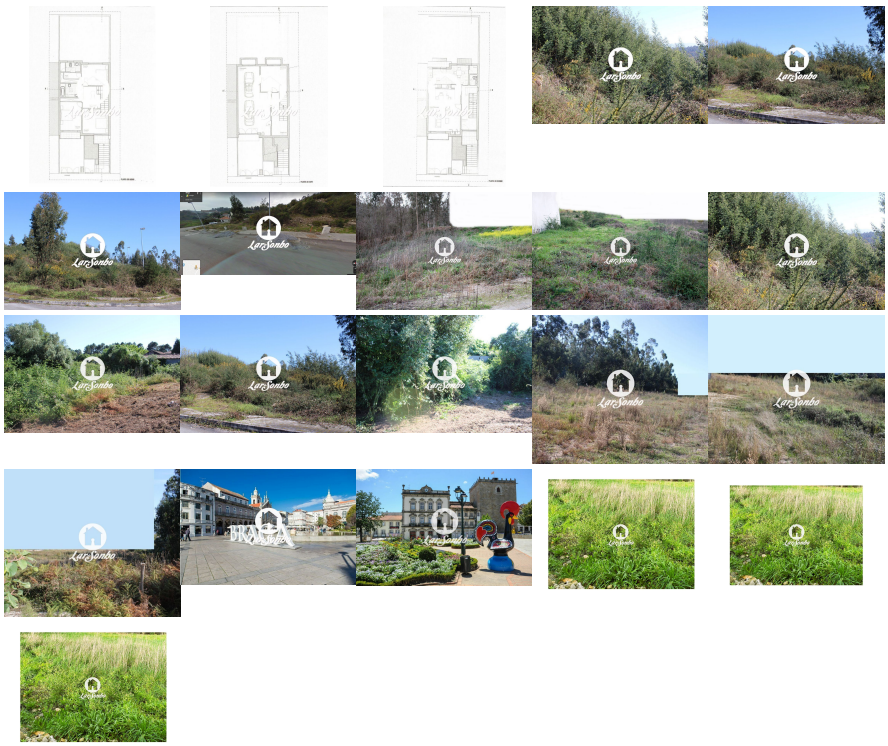

Lote com 200 m2 de área total de terreno para construção de moradia em banda com projeto aprovado para moradia de cave, rés-do-chão e primeiro andar.

Localização privilegiada em relação a Vila Verde, Barcelos e Braga e perto de todos os serviços.

Ótimo investimento para poder construir a sua casa de sonho à sua medida!

Siga-nos nas nossas redes sociais!

WEBSITE: https://www.lardesonho.pt/barcelos/
FACEBOOK: https://www.facebook.com/lardesonhobarcelospagina
INSTAGRAM: https://www.instagram.com/lardesonhobarcelos/
YOUTUBE: https://www.youtube.com/@lardesonhobarcelos2733

Venha visitar.
A história de sucesso da rede imobiliária LardeSonho deve-se a um serviço de excelência, personalizado para cada cliente, marcado por três premissas- SATISFAÇÃO- RECOMENDAÇÃO-FIDELIZAÇÃO.
É a Maior Rede Imobiliária 100% Nacional tendo 24 agências distribuídas por todo o país com mais de 400 especialistas imobiliários, o que garante uma presença forte junto de potenciais compradores e investidores.
A Rede Imobiliária LardeSonho tem como ferramentas uma equipa de profissionais dinâmicos, motivados, com uma vasta experiência; uma carteira de imóveis aos preços mais competitivos do mercado; uma atitude proactiva que se carateriza por enúmeras iniciativas de marketing, campanhas, eventos publicitários, promovendo e divulgando com sucesso a sua carteira de imóveis por todo o país.
Aliados a parcerias com instituições bancárias, gabinetes de arquitetura, empresas de construção, informáticos, marketing e publicidade, a rede Imobiliária LardeSonho ajuda os seus clientes a encontrar a solução adequada às suas necessidades.

Plot for construction with 200m2 and located in a privileged place with good sun exposure.

It has a project approved for the construction of a townhouse with two floors and basement.

It is located 10min from Vila Verde, Barcelos and Braga, near all services and with great access.

Excellent investment opportunity to acquire your dream home to your measure!

Don't miss it and come visit!

Follow us on our social networks!

WEBSITE: https://www.lardesonho.pt/barcelos/
FACEBOOK: https://www.facebook.com/lardesonhobarcelospagina
INSTAGRAM: https://www.instagram.com/lardesonhobarcelos/
YOUTUBE: https://www.youtube.com/@lardesonhobarcelos2733

The success story of the LardeSonho real estate network is due to an excellent service, personalized for each client, marked by three premises - SATISFACTION - RECOMMENDATION - LOYALTY.
It is the Largest 100% National Real Estate Network with 24 agencies distributed throughout the country with more than 400 real estate specialists, which guarantees a strong presence among potential buyers and investors.
The LardeSonho Real Estate Network has as its tools a team of dynamic, motivated professionals with extensive experience; a portfolio of properties at the most competitive prices on the market; a proactive attitude that is characterized by numerous marketing initiatives, campaigns, advertising events, successfully promoting and publicizing its property portfolio throughout the country.
Allied to partnerships with banking institutions, architectural offices, construction companies, IT companies, marketing and advertising, the LardeSonho Real Estate

network helps its customers to find the solution that suits their needs.

Lic. AMI 17319 - Informações e visitas, favor contactar através
Telf. +351 253 817 036 - lardesonhobarcelos@gmail.com - web: www.lardesonho.pt/barcelos

As informações referentes aos imóveis assim como os dados pessoais e comerciais que são apresentados estão sujeitos a correcções, não correspondem a uma proposta contratual, e devem ser confirmadas. Cada agência é uma entidade jurídica e financeiramente independente. Cada agência é responsável pela gestão dos seus conteúdos.