

## Lardesonho Vila do Conde - Póvoa de Varzim - Famalicão

Sonhar - Mediação Imobiliária, Lda

Rua 25 de Abril, nº 5, R/C Vila do Conde

TEF +351 252 600 790 FAX E-MAIL [geral@lardesonho.pt](mailto:geral@lardesonho.pt)



REFERÊNCIA: 240-T-25839

### LOCALIZAÇÃO

**Distrito:** Porto

**Concelho:** Trofa

**Freguesia:** Muro

**Classe Energética:**

**Finalidade:** Venda

**Estado:**

**Área útil:** 120.00 m<sup>2</sup>

**Área terreno:** m<sup>2</sup>

**Ano de Construção:**

**Preço:** 108.000 €

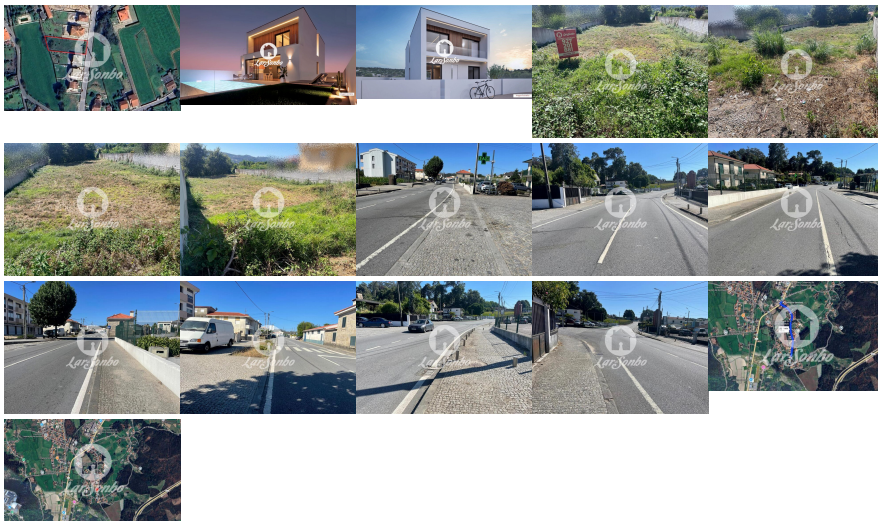

Venha descobrir este magnífico terreno para moradia situado na pitoresca freguesia de Muro, no concelho da Trofa. Com uma área de 1175 m<sup>2</sup> e uma área de construção de 240 m<sup>2</sup> e 20m de frente, esta propriedade apresenta-se como uma excelente oportunidade de investimento para a construção da casa dos seus sonhos.

Com uma área de terreno de 120 m<sup>2</sup>, este terreno destaca-se pela sua orientação solar a sul, garantindo-lhe uma excelente exposição ao sol durante todo o dia.

Com a possibilidade de permuta, este terreno encontra-se localizado no centro de Muro, proporcionando-lhe uma vista deslumbrante para um pinhal.

Não perca a oportunidade de adquirir este terreno único por apenas 108 000,00€ através de permuta. Contacte-nos hoje mesmo para mais informações e descubra todas as potencialidades que este imóvel tem para lhe oferecer. [www.lardesonho.pt](http://www.lardesonho.pt) - web: [www.lardesonho.pt](http://www.lardesonho.pt)

As informações referentes aos imóveis assim como os dados pessoais e comerciais que são apresentados estão sujeitos a correcções, não correspondem a uma proposta contratual, e devem ser confirmadas. Cada agência é uma entidade jurídica e financeiramente independente. Cada agência é responsável pela gestão dos seus conteúdos.