

Lardesonho Vila do Conde - Póvoa de Varzim - Famalicão

Sonhar - Mediação Imobiliária, Lda

Rua 25 de Abril, nº 5, R/C Vila do Conde

TEF +351 252 600 790 FAX E-MAIL geral@lardesonho.pt



REFERÊNCIA: 240-A-25960

LOCALIZAÇÃO

Distrito: Porto

Concelho: Vila Nova de Gaia

Freguesia: S. Félix da Marinha

Classe Energética: C

Finalidade: Venda

Estado: Usado

Área útil: 105.00 m²

Área terreno: m²

Ano de Construção: 2001

Preço: 395.000 €

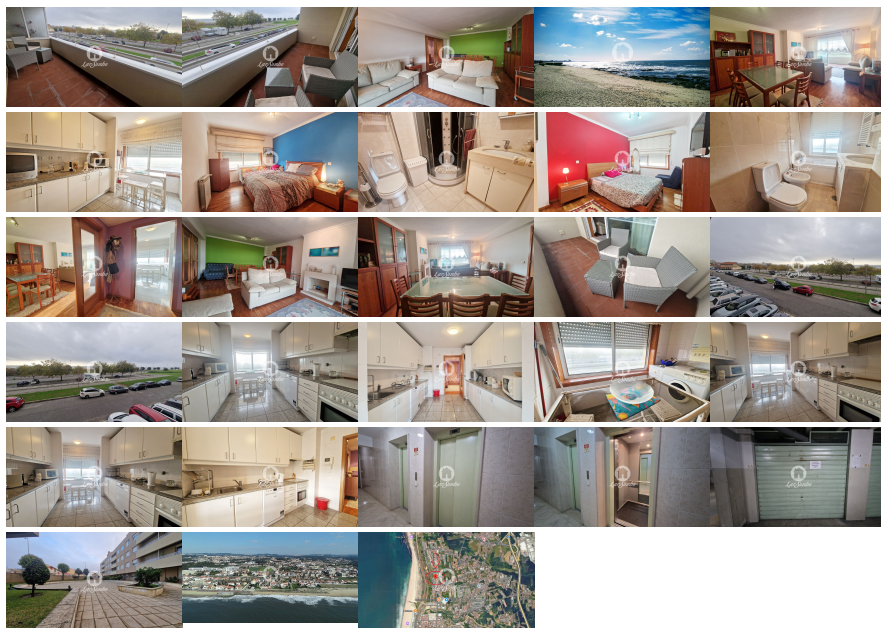

Apartamento T2 em 1ª linha de mar em São Félix da Marinha, Vila Nova de Gaia

Este espaçoso apartamento de 2 quartos, localizado numa das zonas mais privilegiadas de Vila Nova de Gaia, está agora disponível para venda. Com uma área bruta de 133 m2 e uma área útil de 105 m2, este imóvel possui um quarto em suite, duas casas de banho, cozinha totalmente equipada e uma garagem fechada para um carro.

Este apartamento no 1º andar beneficia de excelentes condições de conforto, com aquecimento central completo, caixilharia em PVC com vidros duplos, lareira com recuperador e gás canalizado. A sua orientação solar a poente proporciona uma luminosidade natural única.

Localizado num empreendimento com acessibilidade para deficientes, este imóvel oferece ainda uma localização privilegiada, próximo do mar e de diversos serviços

essenciais como centro comerciais, supermercados, bancos, escolas e hospitais.

Não perca a oportunidade de adquirir este imóvel único, com a possibilidade de aceitar permuta. Marque já a sua visita e apaixone-se por esta fantástica oportunidade de investimento em São Félix da Marinha, Vila Nova de Gaia.

Lic. AMI - Informações e visitas, favor contactar através
Telf. +351 252 600 790 - geral@lardesonho.pt - web: www.lardesonho.pt

As informações referentes aos imóveis assim como os dados pessoais e comerciais que são apresentados estão sujeitos a correcções, não correspondem a uma proposta contratual, e devem ser confirmadas. Cada agência é uma entidade jurídica e financeiramente independente. Cada agência é responsável pela gestão dos seus conteúdos.