Lardesonho Barcelos

Casas & Sons, Unipessoal Lda

Rua Cândido da Cunha, 233 A Barcelos

TEF +351 253 817 036 **FAX E-MAIL** lardesonhobarcelos@gmail.com



REFERÊNCIA: 265-A-02032

LOCALIZAÇÃO

Distrito: Porto

Concelho: Vila do Conde

Freguesia: Vila do Conde

Classe Energética: C

Finalidade: Venda

Estado: Usado

Área útil: 140.00 m²

Área terreno: m²

Ano de Construção: 1993

Preço: 0 €





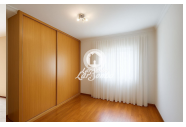



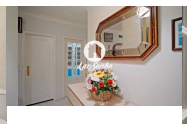



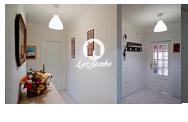
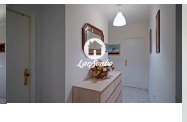


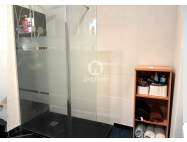
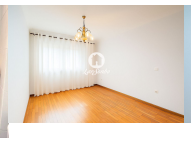
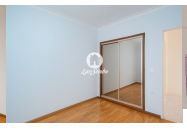

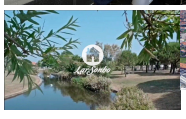







Apartamento T3 no centro de Vila do Conde, a apenas 700 metros da praia.

Com ótima localização, este imóvel oferece excelentes acessos e proximidade a todos os serviços essenciais.

É composto por uma sala espaçosa, três quartos com roupeiros embutidos (sendo possível transformar um deles em suíte), duas casas de banho completas, despensa, cozinha ampla e lavandaria com excelente exposição solar.

Ideal para quem procura conforto, funcionalidade e qualidade de vida junto ao mar.

Venha visitar!

Siga-nos nas nossas redes sociais!

WEBSITE: https://www.lardesonho.pt/barcelos/
FACEBOOK: https://www.facebook.com/lardesonhobarcelospagina
INSTAGRAM: https://www.instagram.com/lardesonhobarcelos/
YOUTUBE: https://www.youtube.com/@lardesonhobarcelos2733

A história de sucesso da rede imobiliária LardeSonho deve-se a um serviço de excelência, personalizado para cada cliente, marcado por três premissas- SATISFAÇÃO- RECOMENDAÇÃO-FIDELIZAÇÃO.
É a Maior Rede Imobiliária 100% Nacional tendo 24 agências distribuídas por todo o país com mais de 400 Consultores, o que garante uma presença forte junto de potenciais compradores e investidores.
A Rede Imobiliária LardeSonho tem como ferramentas uma equipa de profissionais dinâmicos, motivados, com uma vasta experiência; uma carteira de imóveis aos preços mais competitivos do mercado; uma atitude proactiva que se carateriza por inúmeras iniciativas de marketing, campanhas, eventos publicitários, promovendo e divulgando com sucesso a sua carteira de imóveis em cada localidade onde tem Agência.
Aliados a parcerias com instituições bancárias, gabinetes de arquitetura, empresas de construção, marketing e publicidade, a rede Imobiliária LardeSonho ajuda os seus clientes a encontrar a solução adequada às suas necessidades.

---

3 bedroom apartment in the center of Vila do Conde, just 700 meters from the beach.

With a great location, this property offers excellent access and proximity to all essential services.

It comprises a spacious living room, three bedrooms with built-in closets (one of which can be made into a suite), two full bathrooms, a pantry, a large kitchen and a laundry room with excellent sun exposure.

Ideal for those looking for comfort, functionality and quality of life by the sea.

Come and visit!

WEBSITE: https://www.lardesonho.pt/barcelos/
FACEBOOK: https://www.facebook.com/lardesonhobarcelospagina
INSTAGRAM: https://www.instagram.com/lardesonhobarcelos/
YOUTUBE: https://www.youtube.com/@lardesonhobarcelos2733

The success story of the LardeSonho real estate network is due to a service of excellence, personalised for each client, marked by three premises - SATISFACTION - RECOMMENDATION - RELEASE.
It is the Largest 100% National Real Estate Network with 24 branches throughout the country with more than 400 Consultants, which guarantees a strong presence among potential buyers and investors.
The LardeSonho Real Estate Network has as its tools a team of dynamic, motivated professionals with vast experience; a portfolio of properties at the most competitive prices on the market; a proactive attitude characterised by numerous marketing initiatives, campaigns and advertising events, successfully promoting and publicising its portfolio of properties in every location where it has an agency. Combined with partnerships with banks, architectural offices, construction, marketing and advertising companies, the LardeSonho Real Estate network helps its clients find the right solution for their needs.

Lic. AMI 17319 - Informações e visitas, favor contactar através
Telf. +351 253 817 036 - lardesonhobarcelos@gmail.com - web: www.lardesonho.pt/barcelos

As informações referentes aos imóveis assim como os dados pessoais e comerciais que são apresentados estão sujeitos a correcções, não correspondem a uma proposta contratual, e devem ser confirmadas. Cada agência é uma entidade jurídica e financeiramente independente. Cada agência é responsável pela gestão dos seus conteúdos.