LardeSonho Matosinhos

Palavras Joviais - Mediação Imobiliária, Unipessoal Lda

Av. da República 455 Matosinhos

TEF +351 22 010 5853 **FAX E-MAIL** matosinhos@lardesonho.pt

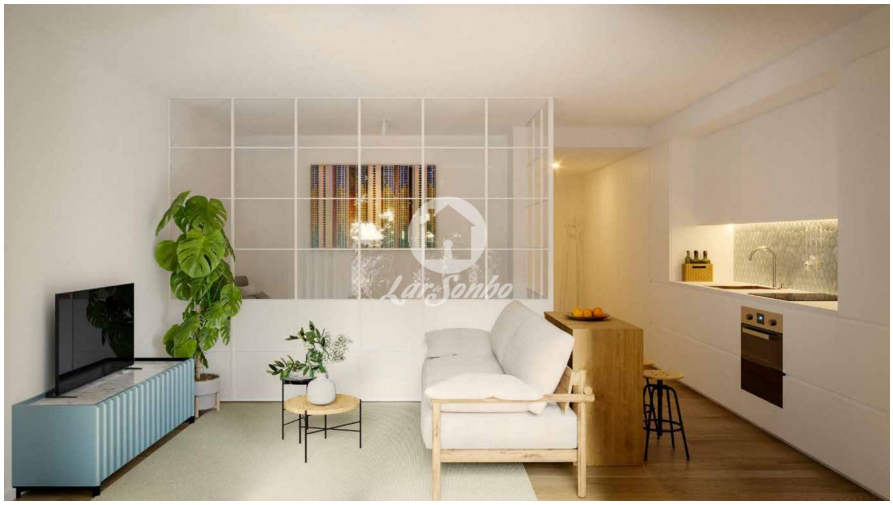



REFERÊNCIA: 251-A-04120

LOCALIZAÇÃO

Distrito: Porto

Concelho: Porto

Freguesia: Paranhos

Classe Energética: A+

Finalidade: Venda

Estado: Em construção

Área útil: 42.00 m²

Área terreno: m²

Ano de Construção: 2026

Preço: 229.900 €

Este empreendimento destaca-se pela sua exclusiva arquitetura contemporânea desenvolvida pela OODA. O empreendimento conta grandes varandas, grandes zonas verdes envolvidas num conceito destacado para esta zona da cidade.

O empreendimento desenvolve-se em 4 torres, 3 de Habitação e 1 Residência de Estudantes.
O loteamento conta com total de 361 frações, sendo que este empreendimento terá um papel fundamental no desenvolvimento e restruturação da zona.

Tipologias T1 Smart, T1+1, T2 Smart, T2+1, T3 Smart e T3

As torres contarão com uma zona todas as frações serão totalmente equipadas, incluindo a colocação de AC em todas as divisões assim como a colocação de Máquina de Lavar e Secar em todos os apartamentos.

O loteamento encontra-se aprovado e as obras de urbanização já iniciaram em Setembro 2025 e a conclusão está prevista para Setembro 2026;

Início de obra previsto para o último trimestre 2026, e a obra tem um prazo previsto de conclusão de 36 meses.

Lic. AMI 12583 - Informações e visitas, favor contactar através
Telf. +351 22 010 5853 - matosinhos@lardesonho.pt - web: www.lardesonho.pt

As informações referentes aos imóveis assim como os dados pessoais e comerciais que são apresentados estão sujeitos a correcções, não correspondem a uma proposta contratual, e devem ser confirmadas. Cada agência é uma entidade jurídica e financeiramente independente. Cada agência é responsável pela gestão dos seus conteúdos.